

IX Giornate Scientifiche SOI

Firenze, 10-12 marzo 2010

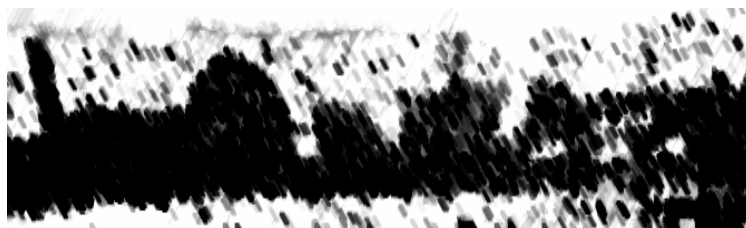

Dipartimento di Scienze delle
Produzioni Vegetali, del Suolo e
dell'Ambiente Agroforestale
Sezione Coltivazioni Arboree
Università di Firenze



Società di
Ortoflorofrutticoltura
Italiana

Seconda e ultima circolare

Introduzione

Le IX Giornate Scientifiche della [Società di Ortoflorofrutticoltura Italiana \(SOI\)](http://www.soihs.it) si terranno a Firenze da mercoledì 10 a venerdì 12 marzo 2010.

Il Convegno, organizzato dal Dipartimento di Scienze delle Produzioni Vegetali, del Suolo e dell'Ambiente Agroforestale (DIPSA) dell'Università degli Studi di Firenze, coinvolgerà studiosi, ricercatori, operatori privati del settore orto-floro-frutticolo. Il programma prevede una lettura plenaria, 112 presentazioni orali e 170 poster relativi ai principali aspetti delle produzioni orticole, floricole e frutticole italiane.

L'evento, come da programma, sarà aperto da una Lettura plenaria, con una relazione ad invito, e da una Sessione congiunta (le tre Sezioni congiunte) con presentazioni orali che tratteranno argomenti generali.

Le Giornate proseguiranno con sessioni parallele di Orticoltura, Floricoltura e Frutticoltura (per quest'ultima sono previste sessioni parallele a tema), in cui verranno presentati e dibattuti i risultati più recenti e le problematiche emergenti dei diversi settori lungo tutta la filiera produttiva.

I poster, per i quali è previsto un orario di "incontro con l'autore", potranno essere affissi durante tutta la durata dell'evento.

Il programma comprende otto workshops, con temi precedentemente proposti dai responsabili ai quali si rimanda per eventuali chiarimenti in merito alla partecipazione e presentazione di relazioni.

Eventuali aggiornamenti saranno pubblicati sui siti web della SOI (www.soihs.it), sul Notiziario e sul sito del convegno (www.soihs.it/soi9).

Registrazione

I partecipanti che ancora non l'abbiano fatto devono compilare la Scheda di Registrazione ed inviarla via fax (055 4574071) o e-mail (organizzativo_giornatesoi2010@soihs.it) alla Segreteria Amministrativa. Per essere considerato iscritto, il partecipante dovrà effettuare il pagamento della quota di iscrizione, secondo le tariffe indicate nella tabella.

Si ricorda ai partecipanti che l'iscrizione sarà considerata effettiva soltanto allorché gli estremi della ricevuta di pagamento siano stati inviati via fax (055 4574071) o e-mail entro il 28 febbraio 2010. Oltre quella data, i partecipanti dovranno saldare la tariffa "On desk".

N.B. La tariffa è stata ridotta a 150,00 Euro per studenti, borsisti, assegnisti.

Nel caso di pagamenti cumulativi, effettuati per più persone da Dipartimenti o Enti di Ricerca, si ricorda che sarà necessario specificare chiaramente i nominativi delle persone che si intende iscrivere, al fine di attribuire correttamente i pagamenti; in caso contrario sarà richiesta ai partecipanti la quota "On Desk", salvo effettuare il rimborso successivo.

La quota di iscrizione include la partecipazione a tutte le sessioni, la borsa congressuale, una copia del volume dei riassunti, i coffee break e i pranzi.

La quota di iscrizione non include la Cena di gala, il cui pagamento deve essere contestuale a quello della registrazione, ma opportunamente riportato nella causale.

La quota di iscrizione non copre tutto quanto non espressamente indicato.

I pagamenti possono essere effettuati:

a) mediante bollettino postale intestato alla Società di Ortoflorofruitticoltura Italiana, con causale: *IX Giornate Scientifiche SOI + (eventuale Cena sociale) + Nome e Cognome del partecipante* (obbligatorio).

b) bonifico bancario sul conto corrente intestato alla Società di Ortoflorofruitticoltura Italiana (iban IT64 A061 6038 1030 0001 1476 C00), causale del versamento: *IX Giornate Scientifiche SOI + (eventuale Cena sociale) + Nome e cognome del partecipante* (obbligatorio)

c) mediante il sito web della SOI (www.soihs.it).

Ricordiamo ancora che copia della ricevuta di pagamento dovrà essere inviata via fax (055 4574071) o mail alla Segreteria SOI.

Partecipante	Entro il 28/02/10	On desk	Cena di gala
Socio SOI	300,00	400,00	35,00
Non Socio SOI	350,00	450,00	35,00
Studente*	150,00**	200,00	35,00

* Studente: di corso di laurea, di dottorato, assegnista di ricerca, borsista.

** Coloro che avessero già versato 200,00 Euro per l'iscrizione saranno rimborsati di 50,00 Euro

Contributi Scientifici

I contributi scientifici accettati sono riportati nel sito congressuale e nei file allegati Programma.pdf (per i contributi orali) e Poster.pdf).

Ricordiamo che almeno uno degli Autori dovrà essere Socio SOI e che ciascun Autore può presentare un massimo di due lavori, indipendentemente dall'essere Autore di riferimento o co-Autore. I contributi presentati agli eventuali workshop sono considerati aggiuntivi e non concorrono al superamento del limite dei due lavori presentati alle Giornate Scientifiche.

I riassunti accettati saranno pubblicati sulla rivista *Italus Hortus* in volume dedicato alle Letture plenarie e riassunti delle IX Giornate Scientifiche SOI, unico materiale a stampa. Gli Autori, pertanto, potranno pubblicare autonomamente il proprio lavoro dopo la chiusura del Convegno.

Affissione dei poster

I poster saranno affissi prima dell'inizio del Convegno a cura degli Autori negli appositi spazi numerati e rimarranno affissi per tutta la durata del Convegno. Gli Autori dovranno provvedere al materiale per l'affissione. Le dimensioni massime sono fissate in **70 cm di larghezza e 100 cm di altezza**. Nel file Poster.pdf allegato potete trovare il numero del vostro poster al quale dovrete fare riferimento al momento dell'affissione.

Presentazioni orali

I relatori delle presentazioni orali avranno **15 minuti** in totale per ciascuna relazione, di cui 3 minuti destinati alle domande. È richiesto il rigoroso rispetto dei tempi. Le presentazioni orali saranno effettuate esclusivamente con PC e proiettori. Si raccomanda pertanto di preparare i *files* con Microsoft - Power Point. Le presentazioni possono essere inviate per via telematica alla Segreteria Scientifica all'indirizzo edgardo.giordani@unifi.it, oppure essere consegnate direttamente in sede al Convegno al momento della registrazione.

Workshop

I partecipanti alle Giornate Scientifiche interessati ai workshop di seguito elencati (alcuni dei quali afferenti ai Gruppi di lavoro SOI) devono contattare direttamente ed unicamente i responsabili di ogni singola iniziativa per informazioni, etc.

WS1. Brevetti (F. Gimelli - S. Borrini)

WS2. Genomica in ortoflorofruitticoltura (R. Muleo)

WS3. La modificazione dell'atmosfera nella fase postraccolta dei prodotti ortoflorofruitticoli: stato dell'arte e prospettive (G. Colelli - G. Burchi)

WS4. Didattica e ricerca in ortofloricoltura (A. Elia)

WS5. Supporto della ricerca alla propagazione *in vitro* di qualità (M. Lambardi)

WS6. Piante officinali (F. Branca)

WS7. Il verde pensile in ambiente mediterraneo: stato attuale e prospettive di sviluppo (G. Zizzo)

WS8. Didattica e ricerca nel settore sistemi arborei (P. Inglese)

Programma

Il programma indicato potrà subire variazioni di ultima ora (es. cancellazione di presentazioni, etc.) che verranno comunque pubblicizzate durante l'evento.

Martedì 9 Marzo

17.00 - 19.00 Pre-registrazione

19.00 - 20.00 Cocktail di benvenuto

Mercoledì 10 Marzo

8.00 - 10.30 Registrazione / Affissione poster - Palazzo dei Congressi - Sale 4, 5, 6, 9

9.30 - 11.30 Open bar

10.30 - 11.00 Saluti delle autorità e apertura IX GS SOI - Palazzo dei Congressi - Sala Verde

11.00 - 12.45 Lettura plenaria - Premiazione lavori scientifici

12.45 - 14.30 Pranzo - Palazzo dei Congressi - Primo Piano

14.30 - 17.00 Sessione scientifica unificata (Chairman: Prof. Paolo Inglese) - Palazzo dei Congressi - Sala Verde

17.00 - 17.30 Coffee break

17.30 - 19.00 Workshop:

- WS1. Brevetti (F. Gimelli - S. Borrini) - Palazzo dei Congressi - Sala Verde
- WS2. Genomica in ortoflorofruitticoltura (R. Muleo) - Palazzo degli Affari - Sala III Centrale
- WS3. La modificazione dell'atmosfera nella fase postraccolta dei prodotti ortoflorofruitticoli: stato dell'arte e prospettive (G. Colelli - G. Burchi) - Palazzo dei Congressi - Sala Onice

Giovedì 11 Marzo

9.00 - 10.30 Sessioni scientifiche:

- Orticoltura I - Innovazione varietale, nuove colture e nuovi prodotti (Chairman: Prof. Vito Miccolis) - Palazzo dei Congressi - Sala Onice
- Floricoltura I - Analisi molecolare e valutazione di germoplasma (Chairman: Prof. Claudio Cervelli) - Palazzo degli Affari - Sala III Centrale
- Frutticoltura II - Sessione A - Melo e pomacee 1 (Chairman: Massimi Tagliavini) - Palazzo degli Affari - Sala 326
- Frutticoltura I - Sessione B - Olivicoltura 1 (Chairman: Prof. Tiziano Caruso) - Palazzo dei Congressi - Sala Verde

10.30 - 11.00 Coffee break

11.00 - 12.30 Sessioni scientifiche:

- Orticoltura II - Sistemi senza suolo (Chairman: Prof. Ferdinando Pimpini) - Palazzo dei Congressi - Sala Onice
- Floricoltura II - Fisiologia e post-harvest (Chairman: Prof. Stefania De Pascale) - Palazzo degli Affari - Sala III Centrale
- Frutticoltura I - Sessione A - Piccoli frutti e fragola (Chairman: Prof. Cristiana Peano) - Palazzo degli Affari - Sala 362
- Frutticoltura II - Sessione B - Olivicoltura 2 (Chairman: Prof. Riccardo Gucci) - Palazzo dei Congressi - Sala Verde

12.30 - 14.00 Pranzo

14.00 - 15.30 Sessioni scientifiche:

- Orticoltura III - Irrigazione e concimazione (Chairman: Prof. Giancarlo Barbieri) - Palazzo dei Congressi - Sala Onice
- Floricoltura III - Paesaggio e verde urbano (Chairman: Prof. Barbara De Lucia) - Palazzo degli Affari - Sala III Centrale
- Frutticoltura III - Melo e pomacee 2 (Chairman: Prof. Silvano Sansavini) - Palazzo dei Congressi - Sala Verde

15.30 - 16.00 Coffee break

16.00 - 17.00 Presentazione poster: incontro con l'autore

17.00 - 18.30 Workshop:

- WS4. Didattica e ricerca in ortofloricoltura (A. Elia) - Palazzo dei Congressi - Sala Onice
- WS5. Supporto della ricerca alla propagazione *in vitro* di qualità (M. Lambardi) - Palazzo dei Congressi - Sala Verde

18.45 - 20.15 Assemblea dei soci - Palazzo dei Congressi - Sala Verde

21.00 Cena di gala - Palazzo degli Affari - Piano Terreno

Venerdì 12 Marzo

8.30 - 11.30 Apertura seggio elettorale - Palazzo dei Congressi - Presso Sala Verde

9.00 - 10.30 Sessioni scientifiche:

- Orticoltura IV - Innovazioni di processo (Chairman: Prof. Giuseppe Noto) - Palazzo dei Congressi - Sala Onice
- Floricoltura IV - Substrati e irrigazione (Chairman: Prof. Romano Tesi) - Palazzo degli Affari - Sala III Centrale
- Frutticoltura IV – Drupacee (Chairman: Prof. Elvio Bellini) - Palazzo dei Congressi - Sala Verde

10.30 - 11.00 Coffee break

11.00 - 13.00 Sessioni scientifiche - Workshop:

- Frutticoltura V - Sessione A – Agrumicoltura (Chairman: Prof. Alessandra Gentile) - Palazzo dei Congressi - Sala Onice
- Frutticoltura V – Sessione B - Viticoltura (Chairman: Prof. Vittorino Novello) - Palazzo dei Congressi - Sala Verde
- WS6. Piante officinali (F. Branca) - Palazzo degli Affari - Sala III Centrale

13.00 - 14.30 Pranzo

14.30 - 16.00 Sessioni scientifiche – Workshop:

- Frutticoltura VI - Chairman: Prof. Carlo Fideghelli) - Palazzo dei Congressi - Sala Verde
- WS7. Il verde pensile in ambiente mediterraneo: stato attuale e prospettive di sviluppo (G. Zizzo) - Palazzo dei Congressi - Sala Onice

16.00 - 16.30 Coffee break

16.00 - 18.00 Rimozione poster - Palazzo dei Congressi - Sale 4, 5, 6, 9

16.30 - 18.00 Workshop:

- WS8. Didattica e ricerca nel settore sistemi arborei (P. Inglese) - Palazzo dei Congressi - Sala Verde

18.00 Chiusura VIII Giornate Scientifiche

SEDE

Le IX Giornate Scientifiche della Società di Ortoflorofruitticoltura Italiana (SOI) si terranno a Firenze da mercoledì 10 a venerdì 12 marzo 2010, presso Firenze Fiera (Palazzo degli Affari e Palazzo dei Congressi), con sede in Piazza Adua, 1 - 50123 Firenze, tel. 055 49721, praticamente di fianco alla Stazione Ferroviaria Santa Maria Novella (www.firenzefiera.it).



Come arrivare a Firenze in auto

Per chi arriva da nord o da sud, l'autostrada indicata è la A1 Milano-Napoli su cui ci sono diverse uscite per il centro di Firenze. Chi arriva dalla costa ligure, toscana o laziale, può prendere l'autostrada A11 Pisa-Firenze o la Superstrada Firenze-Pisa-Livorno.

Come arrivare a Firenze in treno

Firenze ha tre stazioni principali: Firenze Santa Maria Novella, Firenze Campo di Marte, e Firenze Rifredi. Santa Maria Novella è la stazione più importante, dove arrivano i treni da tutte le destinazioni principali (Roma, Milano, Napoli, Bologna). Dalla Stazione ferroviaria di Santa Maria Novella si può raggiungere Firenze Fiera a piedi (50 m, uscita lato sinistro).

La Stazione di Campo di Marte si trova di fronte allo stadio e pochi chilometri fuori dal centro. Qui fermano i treni regionali e quasi tutti i treni provenienti da sud. Di notte è la stazione in cui fermano Euronight, Espresso e Intercity notte.

Voli per Firenze

Per arrivare a Firenze in aereo ci sono due aeroporti: l'Amerigo Vespucci che si trova a 5 km dal centro città e l'aeroporto Galileo Galilei di Pisa che si trova a circa 70 km da Firenze.

Dall'aeroporto Vespucci al centro di Firenze in autobus

Chi arriva all'Aeroporto Amerigo Vespucci può raggiungere il centro in pochi minuti. Dall'aeroporto (lato arrivi), infatti, partono gli autobus Sita e Ataf del servizio "Vola in bus" che portano alla Stazione di Santa Maria Novella, senza fermate intermedie in circa 25'. Il servizio è attivo tutti i giorni dalle 5.30 del mattino fino alle 23.00 e il biglietto costa 4,50 €. Può essere acquistato:

- a bordo dall'autista senza maggiorazione di prezzo
- all'interno dell'area aeroporto presso l'edicola Giunti ed il bar
- la biglietteria Sita in Firenze SMN
- la Sala Clienti ATAF e box ATAF (Piazza Stazione, lato Piazza Adua)
- e presso i punti vendita autorizzati ATAF&LI-NEA.

Per informazioni: Numero Verde Ataf 800 424500 (da telefoni cellulari 199 104245); Numero Verde Sita 800 373760.

Esistono anche altre linee (compagnie Cap, Lazzi e Copit) che partono da Santa Maria Novella e dall'aeroporto, coprendo un percorso extraurbano ma passano comunque nel centro e quindi sono comode per raggiungere Firenze città.

Dall'aeroporto Vespucci al centro di Firenze in taxi

Dall'aeroporto di Firenze parte un servizio di taxi che collega l'aeroporto al centro città in circa 15-20 minuti. Non esistono tariffe turistiche e il costo è determinato dal tassametro. In media un tragitto verso il centro costa 15/16 €.

Dall'aeroporto di Pisa al centro di Firenze in autobus

Dall'aeroporto di Pisa partono gli autobus Gran Turismo della Società Terravision, che partono tutti i giorni dall'Aeroporto di Pisa. Il prezzo del biglietto è di 8 € solo andata per gli adulti e 4,00 € per i bambini 5-12 anni. I biglietti si possono comprare presso l'ufficio informazioni (Terminal Arrivi).

Partenze dall'Aeroporto di Pisa: 08.40 - 09.50 - 10.30 - 12.00 - 12.45 - 15.10 - 16.10 - 17.40 - 19.15 - 20.45 - 21.15 - 23.15 - 00.20.

Partenze dalla Stazione Firenze S.M. Novella: 03.35 - 05.50 - 07.00 - 08.30 - 09.50 - 11.30 - 12.30 - 14.30 - 16.00 - 17.45 - 18.45 - 19.10 *

Dall'aeroporto di Pisa al centro di Firenze in treno

Dall'aeroporto Galileo Galilei di Pisa si accede, attraverso un passaggio coperto, al terminal ferroviario da cui partono i treni per Firenze Santa Maria Novella. Ci sono circa 8 corse al giorno che in meno di 1 ora portano a Firenze. Il biglietto costa circa 5 € e può essere acquistato direttamente al terminal arrivi.

ALLOGGIO

Per l'alloggio si consiglia di consultare il sito di Florence Promhotels, per prenotazioni on line e con operatore di hotel (www.promhotels.it), oppure consultare Expedia.com o direttamente gli alberghi sul web.

Comitato Scientifico

Tiziano Caruso
Claudio Cervelli
Barbara De Lucia
Claudio Di Vaio
Antonio Elia
Cherubino Leonardi
Alessandra Gentile
Cristiana Peano
Francesco Serio
Massimo Tagliavini
Romano Tesi

Comitato Organizzatore

Francesco Ferrini
Edgardo Giordani
Stefania Nin
Paolo Inglese
Antonio Grassotti
Giovanni Mattii
Lucia Pazzarri
Alessio Fini
Elena Marella
Alessio Ferri

Segreteria Scientifica

Dott. Edgardo Giordani e Dott.ssa Stefania Nin (E-mail: scientifico_giornatesoi2010@soihs.it; tel. 055 4574050/055 4574000)

Segreteria Amministrativa

Anna Marretti e Francesco Baroncini
(e-mail organizzativo_giornatesoi2010@soihs.it; tel 055 4574067; fax 055 4574071)